

CORTE - SUBLEITO
ESC: 1/75

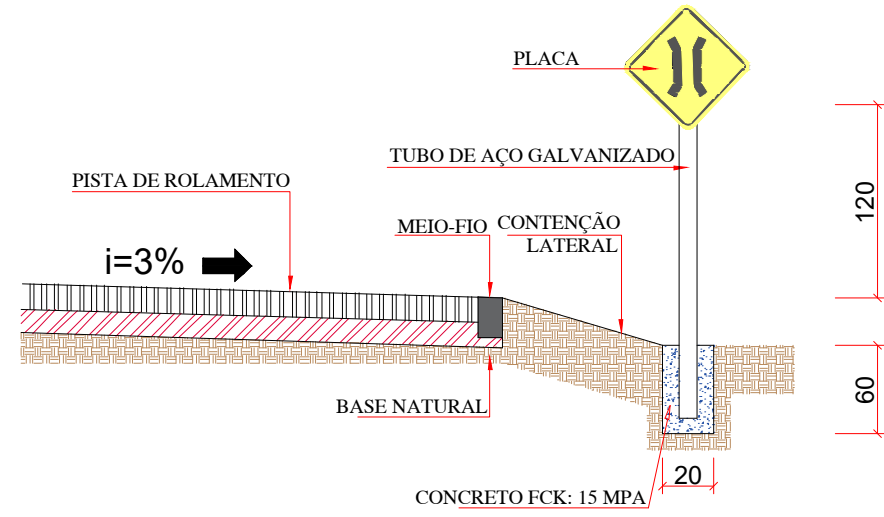

DETALHE ACESSO DAS PROPRIEDADES
ESC: 1/75

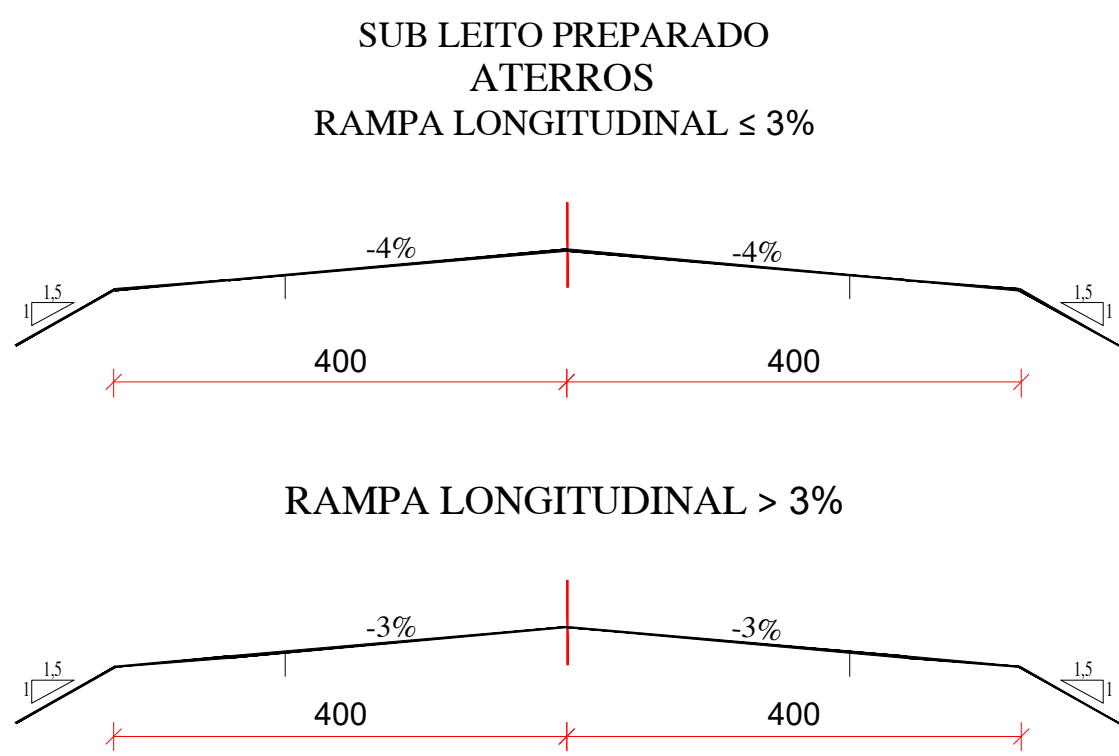
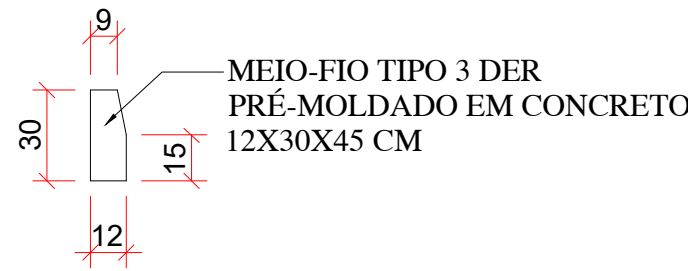

DETALHE MEIO-FIO
ESC: 1/75

CONFORMAÇÃO DO MEIO-FIO E COLCHÃO DE ARGILA

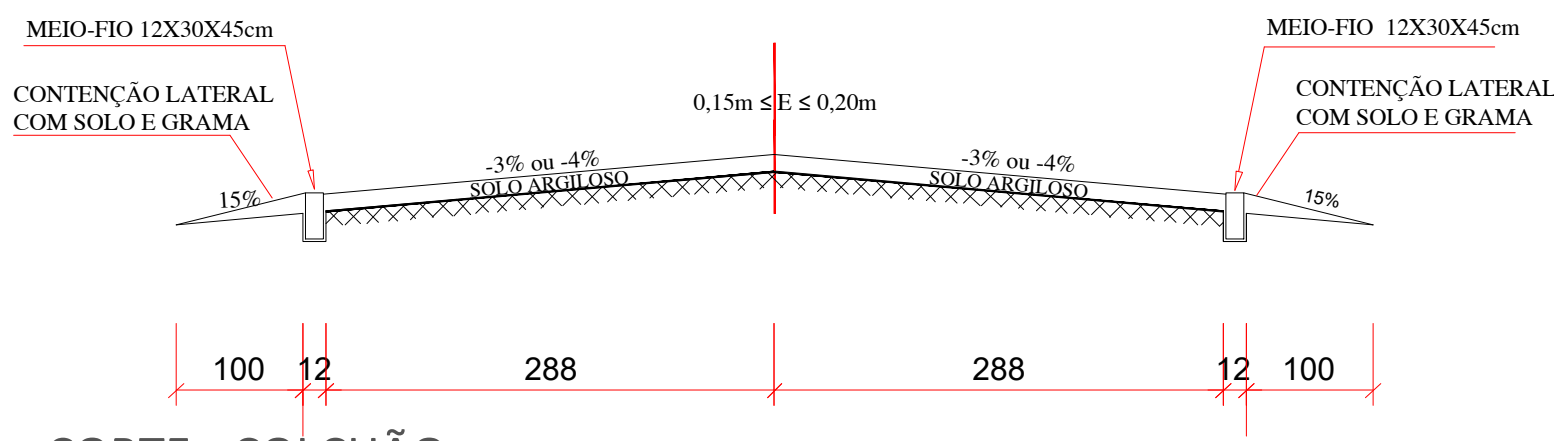
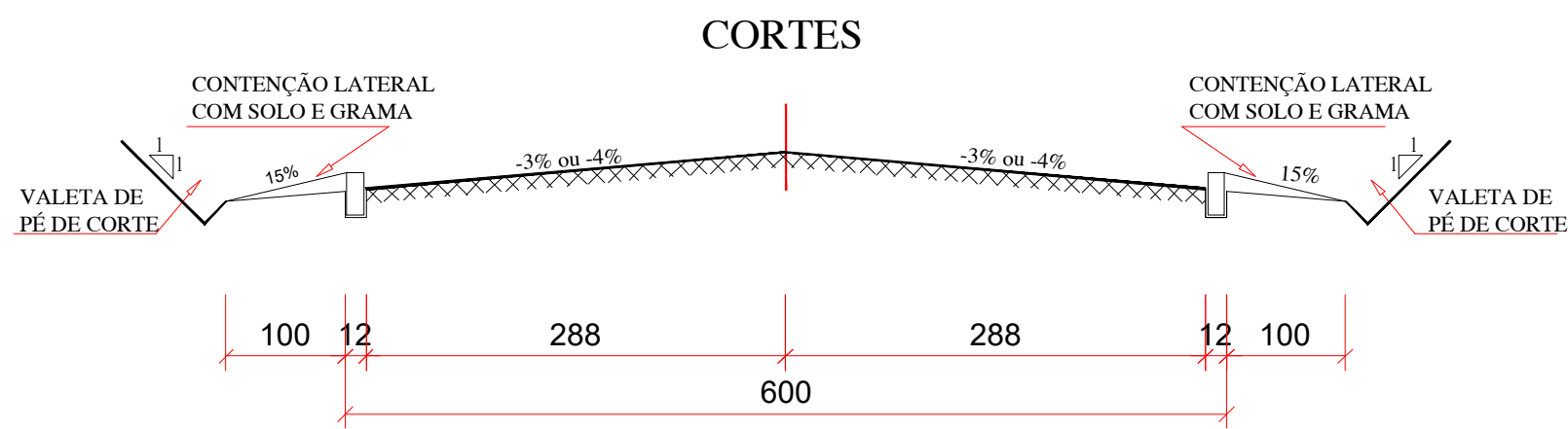

CORTE - COLCHÃO
ESC: 1/50

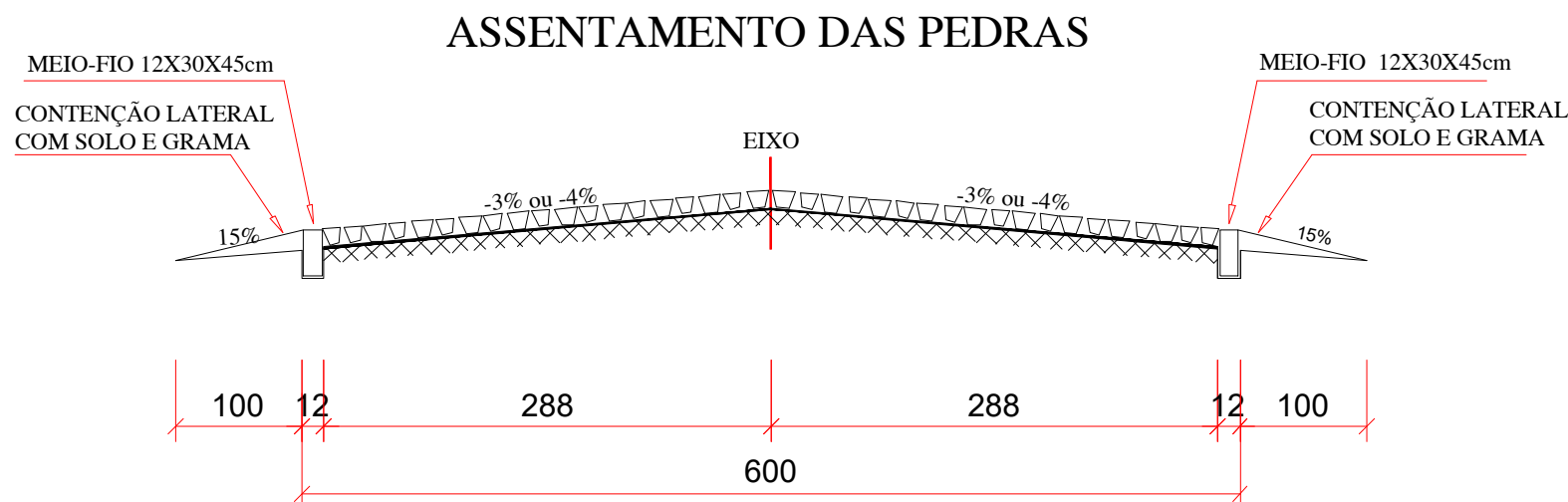
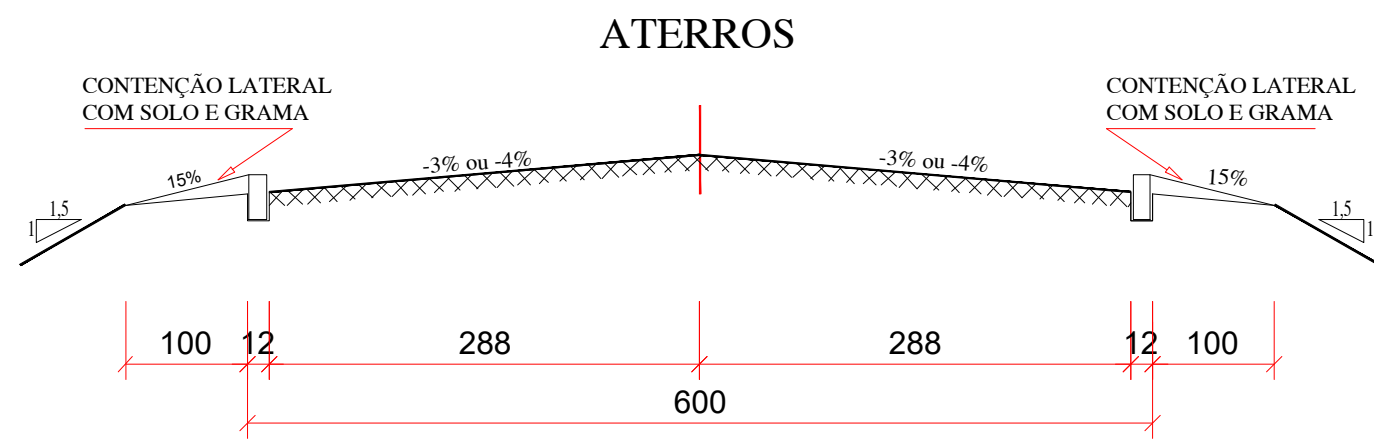

CORTE - ASSENTAMENTO PEDRAS
ESC: 1/50

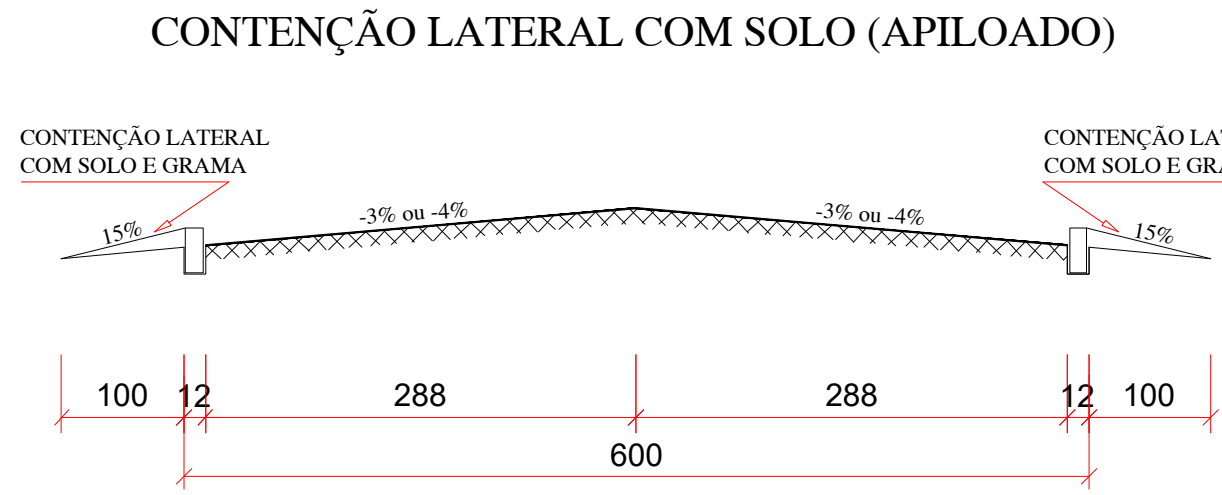

CORTE - SUBLEITO
ESC: 1/75

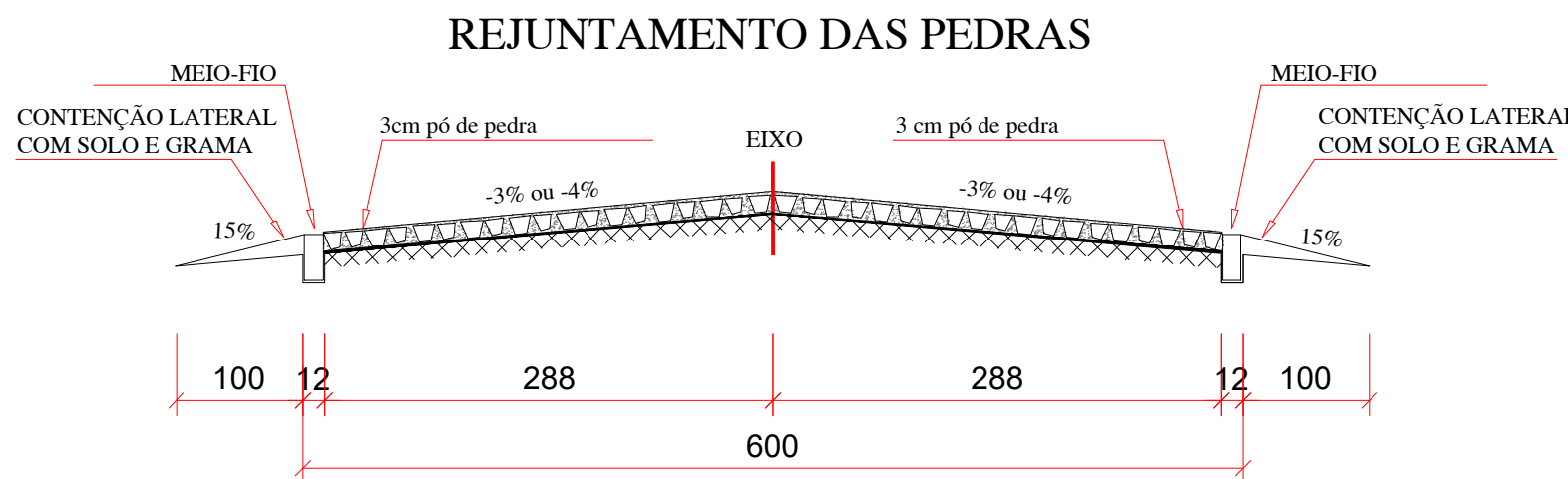

CORTE - REJUNTAMENTO
ESC: 1/50

OBSERVAÇÕES GERAIS: 1. Todas as medidas deverão ser conferidas na obra;			
ESTATÍSTICAS: Extensão total: 4,995,00 m Largura da via: 6,00 m Área de pavimentação: 29.970,00 m²			
 PREFEITURA MUNICIPAL DE MARECHAL CÂNDIDO RONDON ESTADO DO PARANÁ			
SECRETARIA MUNICIPAL DE PLANEJAMENTO			
PROJETO: PAVIMENTAÇÃO POLIÉTRICA - LINHA GUARÁ			
PROPRIETÁRIO: Prefeitura Municipal de Marechal Cândido Rondon - Paraná			
LOCAL DA OBRA: Linha Guará - Marechal Cândido Rondon-PR	QUADRA:	LOTE:	DATA: JAN/2025
CONTEÚDO: Detalhes			ESCALA: Indicada
			DESENHO: SMP
ASSINATURAS:			FOLHA: 03 DE 04
RÔMEO AKIO SHINKAWA CREA-PR 64220/D			PROPRIETÁRIO
			RESPONSÁVEL TÉCNICO
DESPACHOS:			